На схеме строения речного рака цифрами 2 и 6 обозначены структурные элементы системы:

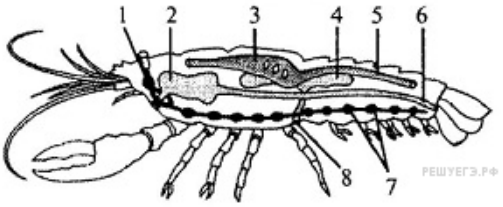

1) кровеносной 2) пищеварительной 3) половой 4) нервной